

Installation von work ... for all! im Netzwerk.

Ich möchte work ... for all! auf einem vorhandenen Microsoft SQL-Server installieren.

Ich möchte zusammen mit work ... for all! den kostenlosen Microsoft SQL-Server Express installieren.

A: Server Installation

Legen Sie eine gemeinsame Freigabe im Netz für die work ... for all! Installation an.

SQL Server Informationen eingeben

Voraussetzungen/Hinweise:

- MS SQL Server in Version 2005 (mind. SP1): Express Edt. Workgroup oder höher
- gemischter Authentifizierungsmodus des SQL Server muss aktiviert sein
- Über den SQL Server Oberflächenkonfiguration für Dienste und Verbindungen müssen Remoteverbindungen für TCP/IP und Named Pipes aktiviert sein.
- SQL Server Dienst und SQL Browser Dienst müssen gestartet sein.

Installation SQL Server Express Edition SP2

www.work4all.de/downloads.html (wird ggf. automatisch heruntergeladen)

Installieren

Sie benötigen zur Nutzung dieser Komponenten eine Seriennummer. Bei größeren Tests im Netz erhalten Sie von uns auf Wunsch gerne eine temporäre Seriennummer. Rufen Sie uns einfach an!

work ... for all! Server-Installation

Assistent, der Ihnen beim Installieren des SQL Servers hilft. Die Installation einer eigenen Datenbank (Microsoft SQL Express) ist ebenfalls integriert. Der Assistent kann sowohl für Version 9.0 als auch für Version 10.0 benutzt werden - die Datenbank ist identisch.

Server-Installation [jetzt ausführen](#). (8 MB)

Instanz: Lumberjack · Benutzer: sa · Kennwort: lumberjack

B: Arbeitsplatzinstallation

1. Installation des Clients (Admin oder Anwender)

Installieren Sie von www.work4all.de/downloads.html die für Sie passende Version 10.0 von work ... for all!

2. Ersteinrichtung des Clients

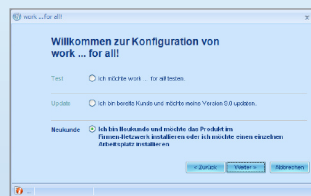

Wählen Sie "Neukunde" aus.

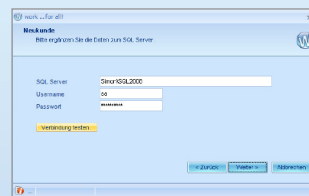

Geben Sie die Anmeldeinformationen der SQL Server Instanz an auf denen die Datenbanken installiert worden sind.

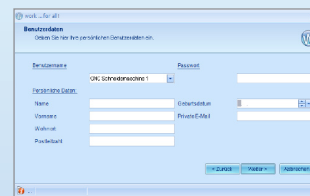

Bei der Neuinstallation ist der Benutzername "Administrator" (ohne Passwort).

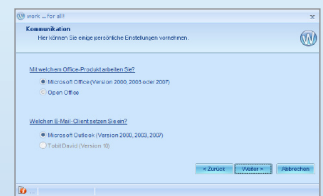

Wählen Sie bitte aus, ob Sie mit Microsoft Outlook oder mit Tobit David arbeiten.

C: Benutzer einrichten

Benutzer einrichten

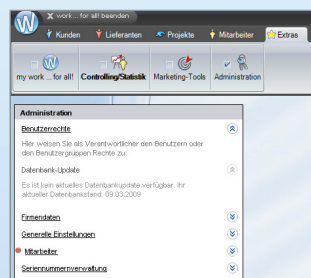

1. Registerkarte Extras

Nachdem work ... for all! mit dem voreingestellten Benutzer Administrator ohne Passwort gestartet wurde, klicken Sie auf dem Schreibtisch den Menüpunkt Mitarbeiter in der Registerkarte Extras an.

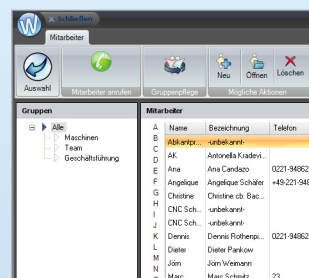

2. Mitarbeiterliste

In der Mitarbeiterliste werden alle registrierten Benutzer erfasst. Klicken Sie auf Neu oder Öffnen.

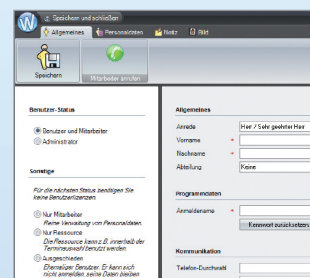

3. Maske Mitarbeiter

Tragen Sie die erforderlichen Informationen in die sich öffnende Maske ein.

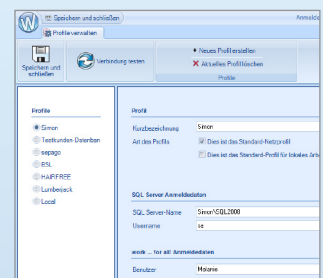

4. Profil anlegen

Tragen Sie ins Abschnitt work ... for all! Anmeldeinformationen den Benutzer ins Textfeld ein und speichern Sie die Maske. Der Benutzer ist nun jederzeit aus der Startmaske heraus aufrufbar.

Sonstige Bemerkungen

Seriennummer: Die oben beschriebenen Vorgänge gelten auch für Testinstallationen. Falls Sie eine Seriennummer besitzen tragen Sie diese über die Zwischenablage unter Extras -> Seriennummer ein.

Single-Sign-On: Entspricht der Windows-Anmeldename dem work ... for all!-Anmeldename, kann der User in seinen persönlichen Einstellungen Single-Sign-On als Standard-Anmeldeverhalten einstellen

Active Directory: Die Übernahme von Benutzerdaten aus dem Active Directory ist noch im Beta-Stadium, aber in den nächsten Wochen verfügbar.

Sie haben Fragen...?

Rufen Sie uns einfach an! +49-221-948623-0

