



Neu in Version 10.7

In dieser Übersicht stellen wir Ihnen die work4all Version 10.7 vor. Sie umfasst sowohl neue Module als auch Erweiterungen und neue Programmfunktionen. Unsere vollständige Dokumentation finden Sie im Bereich Service | Download unserer Homepage.

Für weitere Beratung sprechen Sie uns gerne an!

work4all®
UNTERNEHMENSLÖSUNG

Erweiterung DATEV basic

DATEV basic ist der Nachfolger unserer bisherigen DATEV-Schnittstelle. Sie wurde um das neue DATEV-Format erweitert.



Neues Modul DATEV professional

work4all bietet Ihnen Schnittstellen zu unterschiedlichsten Fibu-Programmen (DATEV, Lexware, FibuNet, Simba, Varial, Abacus etc.). Mit Version 10.7 wurde die DATEV-Schnittstelle erneuert:

- Unterstützung des DATEV-Formats (neben den bekannten Formaten ASCII, SELF). Das DATEV-Format ist für Sie einfacher, da es keinerlei Konfiguration bedarf.
- Unterstützung des XML-Formats von DATEV: Dieses Format erlaubt den Transfer von Belegbildern (also dem PDF) hin zu DATEV Unternehmen Online. Damit hat Ihr Steuerberater beim Buchen Zugriff auf das PDF.

Zur Nutzung von XML und Belegtransfer benötigen Sie unsere Schnittstelle *DATEV professional*.

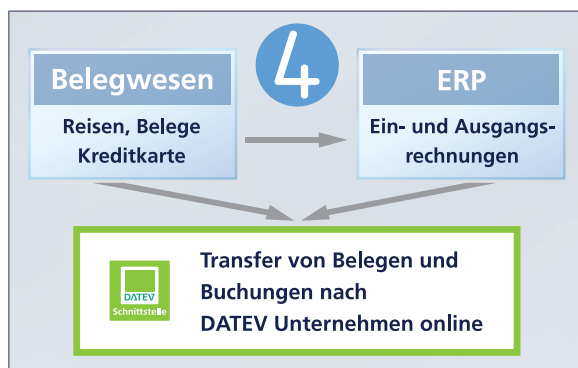

Neues Modul Belegwesen/Reisen

Sie kennen das vielleicht: In Ihrem Portemonnaie sammeln sich Taxiquittungen, Hotelrechnungen und Parkscheine. Am Monatsende kleben und listen Sie diese auf und geben das Ganze an Ihre Abrechnungsstelle. Zwei Tage später benötigen Sie die Hotelquittung für die Abrechnung gegenüber dem Kunden usw. Stress pur!

Mit unserem elektronischen Belegwesen können Sie diese Dinge nun elektronisch und einfach regeln:

- Scannen Sie die Belege und ziehen Sie diese in monatliche Belegsammlungen.
- Vorbereitete Klassen für Fahrten, Hotel, Taxi etc. kümmern sich automatisch um richtige Mehrwertsteuersätze und Buchhaltungskonten.
- work4all kennt die steuerlichen Vorschriften für Reisen und die damit verbundenen Verpflegungssätze.
- Unsere APP erlaubt die Beleg-Erfassung vor Ort. Sie fotografieren die Taxiquittung, geben den Betrag ein, fertig.
- work4all generiert am Monatsende automatisch eine Abrechnung und übergibt die Belege auf Wunsch zu DATEV (Unternehmen Online).

Für Inhaber des Reisekosten-Moduls sind diese Funktionen frei verfügbar.

Erweiterung im Wartungsmodul Verbrauchsabhängige Abrechnung

Unser Wartungsmodul steuert Abo-Vorgänge, wie etwa Aufträge oder Rechnungen. Dabei werden vordefinierte Komponenten in Abrechnung gestellt. Ab Version 10.7 lassen sich auch verbrauchsabhängige Leistungen über das Wartungsmodul abrechnen.

Hierzu ein Beispiel:

Sie sind IT-Dienstleister und stellen Ihren Kunden Soft- und Systemtechnik zur Verfügung (wie etwa ein Rechenzentrum). Dabei wird monatlich ein Festbetrag abgerechnet. Zusätzliche Leistungen werden in Form von Lieferscheinen erfasst und fließen nun am Monatsende automatisch in die Sammelrechnung ein.

Neues Modul ZUGFeRD

ZUGFeRD ist der Name für ein einheitliches Format für das Erstellen und automatisierte Verarbeiten elektronischer Rechnungen. Als das Standardformat der deutschen Wirtschaft wird ZUGFeRD zu tiefgreifenden Veränderungen im Rechnungswesen führen.

work4all beherrscht sowohl das Erstellen von ZUGFeRD-Rechnungen als auch das Einlesen.



Erweiterung im PROJEKT-Modul Plantafel

Eines der kompliziertesten Themen der Organisation ist das Management von Zeiten und Ressourcen in Projekten. Hierbei unterstützt Sie work4all ab Version 10.7 nun mit einer Plantafel in zwei Ansichten:

- Die Plantafel PROJEKT gibt Ihnen eine detaillierte und grafische Sicht auf Projekte mit Vorgängen, Meilensteinen und Terminen.
- Die Plantafel MITARBEITER zeigt und verwaltet die geplanten Zeiten von Ressourcen (Kollegen, Geräte, Räume usw.).

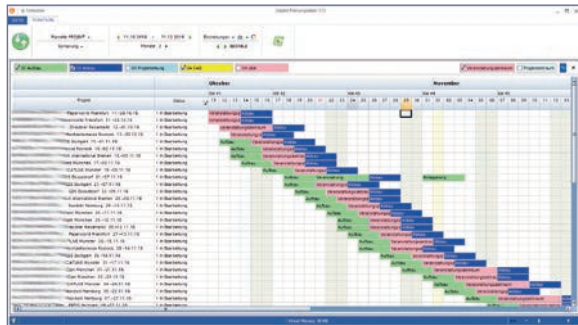

In vielen Dienstleistungs- und Fertigungs-Branchen (Messebau, Ingenieure, Anlagenbau etc.) ist unsere Plantafel sinnvoll einsetzbar. Die Bedienung ist einfach und darauf angelegt, schnell zu planen.

Erweiterung Elektronische Rechnung

Definieren Sie in work4all, in welcher Form Rechnungen an Ihren Kunden zugestellt werden: als Papierrechnung oder als PDF. work4all achtet darauf, dass sowohl Einzelbelege als auch Sammelvorgänge (Wartungslauf) in der richtigen Form an den Adressaten gelangen.

Neues Modul Barcodes im Lager

work4all wird inzwischen als komplette Lagerwirtschaft von vielen unserer Kunden eingesetzt. Dieses Zusatzmodul wird auf dem mobilen Gerät unter dem Betriebssystem Windows CE ausgeführt und ist ins W-LAN eingebunden.

Hier die wichtigsten Einsatzbereiche:

- Wareneingänge erfassen
- Warenausgänge erfassen
- Umbuchen des Lagerplatzes
- Unterstützung der Packliste
- Bestandskorrektur
- Bestandsabfrage
- Lagerplatz-Abfrage



Lassen Sie sich von uns beraten, wenn Sie den Einsatz eines mobilen Lager-scanners planen!

Pos.	Menge	Einl.	Art-Nr.	Artikel	eigene Notizen	OK
1	1,00	x	* 8 0 0 0 1 *	Handbuch Administration, 215 Seiten		<input type="checkbox"/>
2	1,00	x	* 8 0 0 0 2 *	Handbuch CRM und Basiswissen, 274 Seiten		<input type="checkbox"/>
3	1,00	x	* 8 0 0 0 3 *	Handbuch ERP, 434 Seiten		<input type="checkbox"/>

Aus work4all heraus erstellte Packliste.

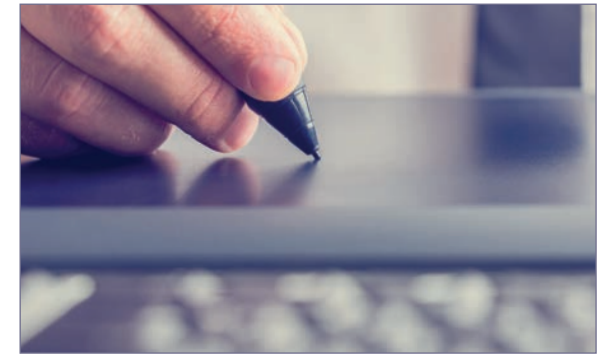

Unterschrift des Kunden beim Servicebesuch.

Erweiterung der APP Servicetechniker im Außendienst

Seit 2015 nutzen diverse unserer Kunden unsere App im Außendienst. Dabei steht der Serviceauftrag im Mittelpunkt:

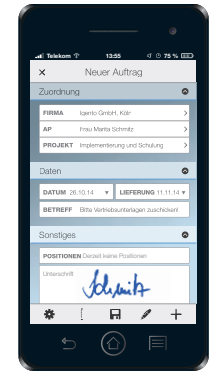

- Der Innendienst erfasst Aufträge und weist diese ggf. den Kollegen im Außendienst zu.
- Diese Mitarbeiter haben nun neben dem Termin auch den Kundenauftrag im persönlichen Bereich der APP.
- Die Abarbeitung des Auftrags geschieht über den Lieferschein (Stunden und Material)
- Vor Ort können Positionen auf Aufträge und Lieferscheine gebucht werden.
- Der Abschluss der Vor-Ort-Leistung wird durch die Unterschrift des Kunden auf dem Gerät (idealerweise ein Tablet) durchgeführt.
- Im Innendienst stehen die Daten sofort zur Abrechnung zur Verfügung.

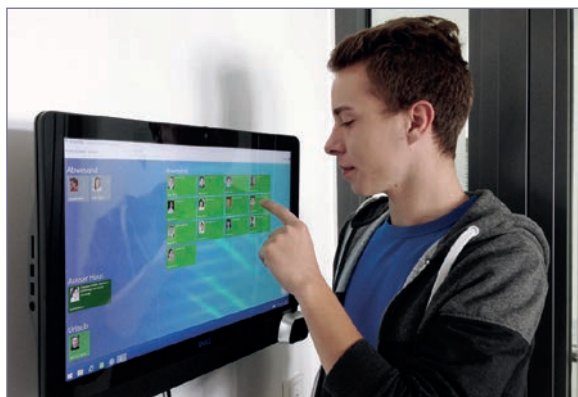

Neues Modul **Kommt-Geht-Zeiterfassung**

Die Kommt-Geht-Zeiterfassung ist nicht ganz neu in Version 10.7, allerdings wurde sie inzwischen durch viele Kunden in einigen Bereichen verbessert.

Falls Sie bislang noch keine Zeiterfassung einsetzen, sollten Sie sich die Möglichkeiten zeigen lassen.

Durch die nahtlose Integration in den Terminkalender ist das Modul die ideale Ergänzung Ihres CRM: Schon beim Betreten des Büros am Morgen sehen Sie, wer heute nicht im Haus ist.

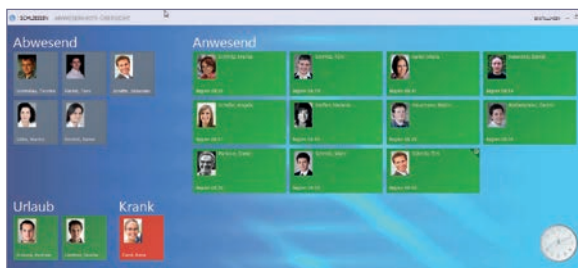

Erweiterung zur Vertriebsunterstützung **Automatische E-Mail-Anhänge**

Werten Sie Ihre Angebote durch Datenblätter oder Produktbeschreibungen auf? Dann bietet work4all 10.7 eine schöne Automatik an, um diese Dinge zu vereinfachen:

- Ordnen Sie dem Artikel ein PDF-Datenblatt zu.
- Definieren Sie das gewünschte Verhalten („Datenblatt soll bei Angeboten angehängt werden.“)
- Schreiben Sie Ihr Angebot und generieren Sie Angebot und Begleit-E-Mail.

work4all fügt automatisch die mit den Artikeln verknüpften Datenblätter an.

Erweiterung im ERP-Modul **Zubehörartikel**

Ab Versionsstand 10.7 erlaubt work4all die komfortable Verwaltung von Zubehör oder Ersatzteilen im Bereich der Artikel. Sinnvoll ist dies zum Beispiel für Anbieter von Maschinen mit entsprechendem Zubehör.

Konkret funktioniert dies so:

Sie ordnen einen Artikel einer Zubehörkategorie zu und definieren für diese Kategorie alle anzuzeigenden Zubehörartikel. Das Angebot lässt sich dann in einen Zubehörmodus schalten, der dem Anwender die verfügbaren Zubehöreile übersichtlich anzeigt.

Viele Detail-Verbesserungen

Natürlich verbessern wir unser Produkt im Jahres-Rhythmus. Dabei greifen wir immer wieder gerne auf Anregungen unserer Anwender zurück.

Unsere Release-Notes zu Version 10.7 geben dazu weitere Informationen.

Hier die Themen:

- Im Bereich der Tickets gibt es viele Detailverbesserungen.
- Verkaufschancen: „Vernachlässigte Verkaufschancen“ wurden als Thema eingeführt.
- SEPA: Viele kleinere Verbesserungen neben dem generellen Umstieg von DTA auf SEPA.
- Statistik: Filter auf Kostenstellen in diversen Auswertungen, grafische Darstellung einiger Auswertungen
- GAEB: Viele kleinere Detailverbesserungen und bessere Unterstützung der Standardformate.
- Projekte: Verbesserte und einfachere Darstellung der Vorgänge, verbesserte Kopfprojektlogik
- Inventar: Diverse Detailverbesserungen

work4all[®]
UNTERNEHMENS LÖSUNG

work4all GmbH · Max-Planck-Straße 6-8 · 50858 Köln
Tel.: +49 - 2234 - 6903 - 0 · Vertrieb: +49 - 2234 - 6903 - 111
info@work4all.de · www.work4all.de