



Neu in Version 10.9

In dieser Übersicht stellen wir Ihnen die work4all Version 10.9 vor.
Sie umfasst sowohl Erweiterungen als auch neue Programmfunktionen.
Unsere vollständige Dokumentation finden Sie im Bereich Service | Download
unserer Homepage.

Für weitere Beratung sprechen Sie uns gerne an!

work4all®
UNTERNEHMENSLÖSUNG

Überarbeitung wichtiger Funktionen Detailverbesserungen

Im Laufe des Jahres 2018 wurden über 240 Detailverbesserungen in work4all vorgenommen. Informationen hierzu werden monatlich in unseren Release-Notes veröffentlicht. Über 100 dieser Verbesserungen sind aus unserer Sicht so wichtig, dass wir sie noch einmal im beigefügten Blatt aufzählen. Folgende fünf Punkte wollen wir hier noch einmal besonders hervorheben:

• Kennzeichnung wichtiger Informationen

Kennzeichnen Sie nun bereits im Vertriebsprozess die relevanten Dinge per rechtem Mausklick mit einem gelben Sternchen. Per Filterklick ist Ihr Schreibtisch dann auch schnell auf diese Daten gefiltert.

• Änderungsmodus

In den Rechnungsbüchern sind nun Änderungen der Notiz und der Fälligkeit direkt in der Liste möglich. Auch in den ERP-Listen gibt es einige Felder, die sich dadurch schnell und für viele Zeilen ändern lassen.

• Unternehmensregister

Innerhalb des Desktops wurde (ähnlich wie bei der Google-Maps-Verknüpfung) eine Verlinkung zum Unternehmensregister im Bundesanzeiger integriert.

• Berufsschultermine

Zur Verwaltung von Berufsschulterminen gab es immer wieder Fragen zur einfachen Handhabung. Bitte lesen Sie unser ausführliches Infoblatt zum gleichlautenden Thema.

• DSGVO

Innerhalb der Maske des Ansprechpartners lässt sich mit einem Klick die Nachvollziehbarkeit der gespeicherten Daten dem Kontakt gegenüber als E-Mail nachweisen.

Überarbeitung des CRM-Moduls Checklisten

In den letzten Monaten sind die Checklisten mehrfach überarbeitet worden, insbesondere das Zusammenspiel mit den Aufgaben wurde optimiert und erweitert:

- Aufgaben können zu allen oder mehreren Checklistenpunkten erstellt werden (Aufgabenserie).
- Informationen wie Datum, Verantwortlicher oder auch individuelle Felder werden aus den Checklistenpunkten in die Aufgaben übernommen.
- Das Erledigen von Aufgaben bzw. Punkten der Checkliste wird untereinander synchronisiert.
- Die Mustervorlagen können zeitlichen Bezug zu den Projektdaten haben, wenn bestimmte Aufgaben immer zu einem bestimmten Zeitpunkt erfolgen müssen.

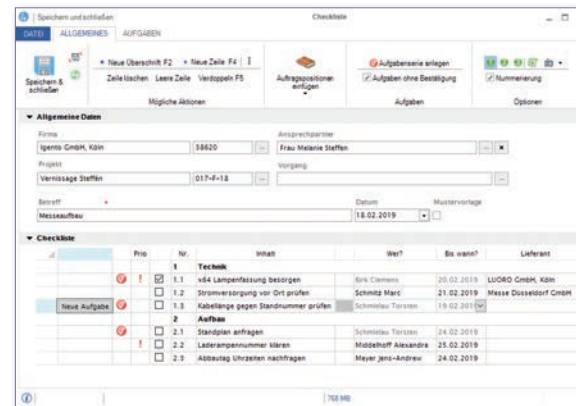

Das Erstellen von Aufgaben aus Checklisten heraus wurde stark vereinfacht.

Überarbeitung des ERP-Moduls Die Rechnungsbücher

Die Rechnungsbücher wurden komplett überarbeitet, ähnlich wie bereits im Vorjahr die ERP-Listen:

- Neue komfortable Filter- und Gruppierungsmöglichkeiten. Die Filter sind insbesondere bei buchhalterischen Fragestellungen eine große Hilfe.
- Nachträgliche Änderung der Notiz oder Fälligkeit ist nun im Rechnungsbuch möglich.
- Einfaches und schnelles Mahnverfahren per E-Mail direkt aus dem Rechnungsausgangsbuch (E-Mahnungen).

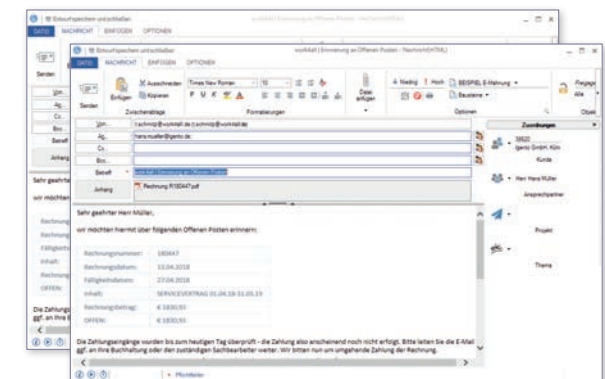

Neues Modul work4all LAGERSCANNER

Mit dem Lagerscanner erfassen und buchen Sie Ihre Lagerbewegungen vor Ort im Lager mit direkter Verbindung zu den Live-Daten aus work4all. Mehrere Kollegen können simultan und somit äußerst effektiv an einem Vorgang arbeiten.

Der Funktionen des Lagerscanners sind die Einbuchung, die Ausbuchung und die Artikelinfo. Darüber hinaus lassen sich auch Aufwendungen (zum Beispiel eine Lagerumbuchung oder eine Reinigungsleistung) buchen, die Sie beispielsweise im Umfeld der Lagereinbuchung von Kunden vornehmen können.

AUSBUCHUNG		
Igento GmbH Bachstraße 8 50858 Köln		
1	Tisch „Rom“ 42306962	0 / 2
2	Barhocker B1 361003 Moderner Barhocker ohne Rückenlehne	2 / 6
3	Trennwand TR2 588611 Dreitellige Trennwand mit Rollen	1 / 1

Scannen Sie Artikel oder Seriennummern

ZURÜCK VERWERFEN BUCHEN



Erweiterung des ERP-Moduls Materialbeschaffung

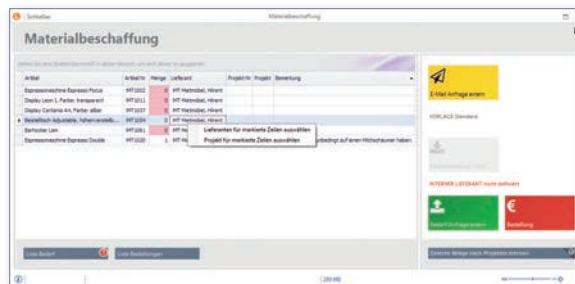

Hier starten Sie Anfragen an Lieferanten (per E-Mail mit oder ohne Report) oder nehmen gleich die Bestellungen vor.

Mit der neuen Funktion „Materialbeschaffung“ (rechte Maustaste in der Artikelliste) geben Sie allen Anwendern die einfache Möglichkeit, einen Bedarf anzumelden. Auch aus der Disposition und den ERP-Listen heraus ist dies möglich. Innerhalb der neuen Maske sind effektive Beschaffungsprozesse – natürlich auch über E-Mail – möglich. Normalerweise liegen diese Funktionen dann in der Hand des zentralen Beschaffungswesens.

Erweiterung des ERP-Moduls Positionsmodus

In den ERP-Listen steht der neue Positionsmodus zur Verfügung. Dieser Modus zeigt alle Positionen der ERP-Dokumente in einer umfangreichen Liste, die je nach Aufgabenstellung gefiltert und/oder gruppiert werden kann. Die Ausgabe projektbezogener Listen, die mehrere/viele Aufträge oder Kunden umfassen, ist nun kein Problem mehr. Auch die Kontrolle, ob alle Positionen der laufenden Aufträge geliefert bzw. abgerechnet wurden, ist hiermit schnell erledigt.

Das Filtern von einzelnen Positionszeilen ist nun so einfach wie in Excel.

Überarbeitung des ERP-Moduls Artikelliste

Auch die Artikelliste wurde neu gestaltet:

- Neue komfortable Filter- und Gruppierungsmöglichkeiten
- Filter können dauerhaft gespeichert werden. Jeder Mitarbeiter kann seine eigenen Filter speichern und der Administrator kann globale Filter für alle Kollegen vorgeben.
- Artikelbilder und andere zugeordnete Dokumente erscheinen auf der rechten Seite in einem separaten Bildschirmbereich.

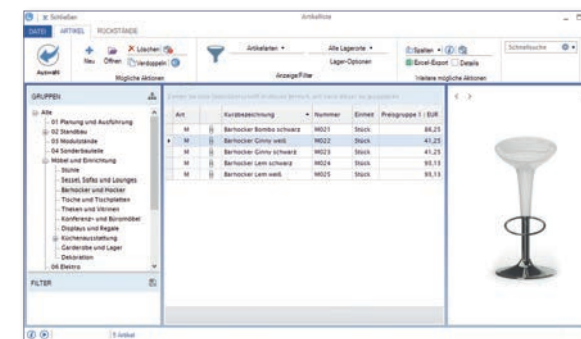

NEU



Der Webshop für Kunden-Bestellungen auf Basis Ihrer work4all-Artikel:

work4all SHOP

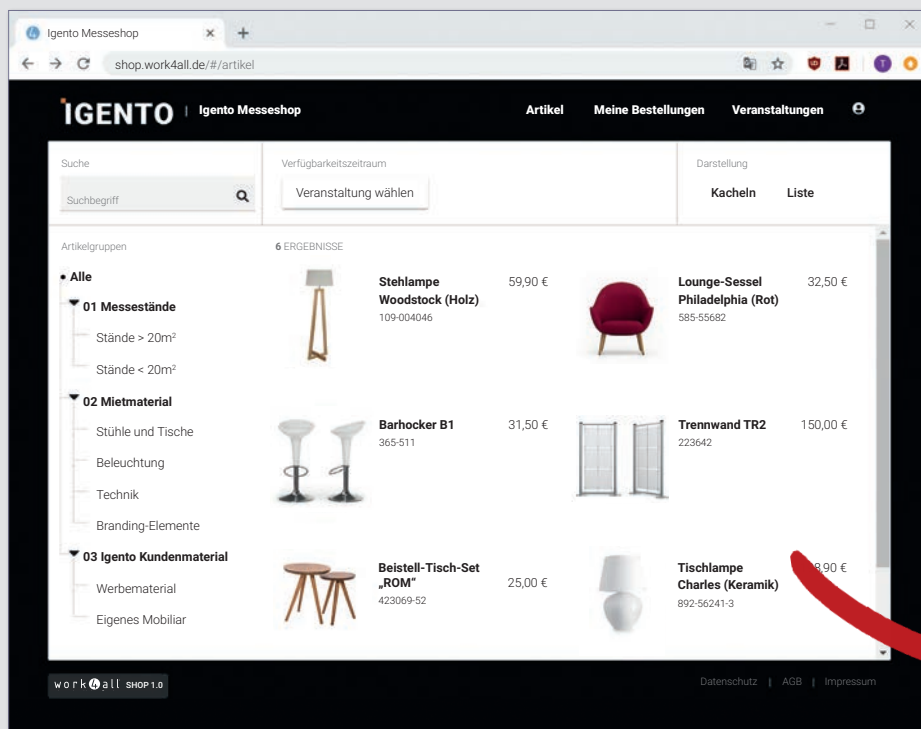

Neues Modul work4all SHOP

Mit dem work4all SHOP können Ihre Kunden Artikel aus Ihrer work4all-Datenbank in einem Webshop im Browser sehen und bestellen. Jeder Ihrer Kunde sieht nur die für ihn freigeschalteten Artikel – mit Bildern, Beschreibungen und sogar Lager- bzw. Mietbeständen. Der Shop eignet sich besonders dann, wenn Sie Bestandskunden haben, die regelmäßig Standard-Artikel bei Ihnen bestellen (beispielsweise im Messebau). Das Ergebnis:

- 24/7-Rundinformationen zu Ihren Produkten für Ihren Kunden
- Ihr Kunde arbeitet ohne Schnittstelle mit aktuellen Daten und Artikeln
- Erfassen von Bestellungen online durch Ihren Kunden (auch auf Basis von Veranstaltungen)
- Starke Kundenbindung durch gebrandeten Webshop und optimale Dienstleistung

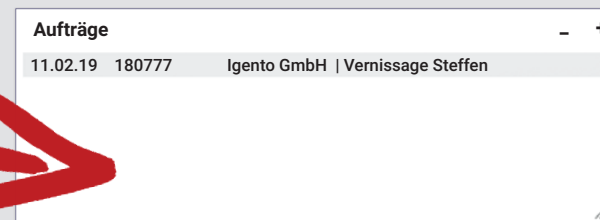

Der Prozess:
SHOP-Eingabe wird automatisch
zum Auftrag im Infowindow von
work4all.