

Länder-Einstellungen

Der Einsatz von work4all in der Schweiz

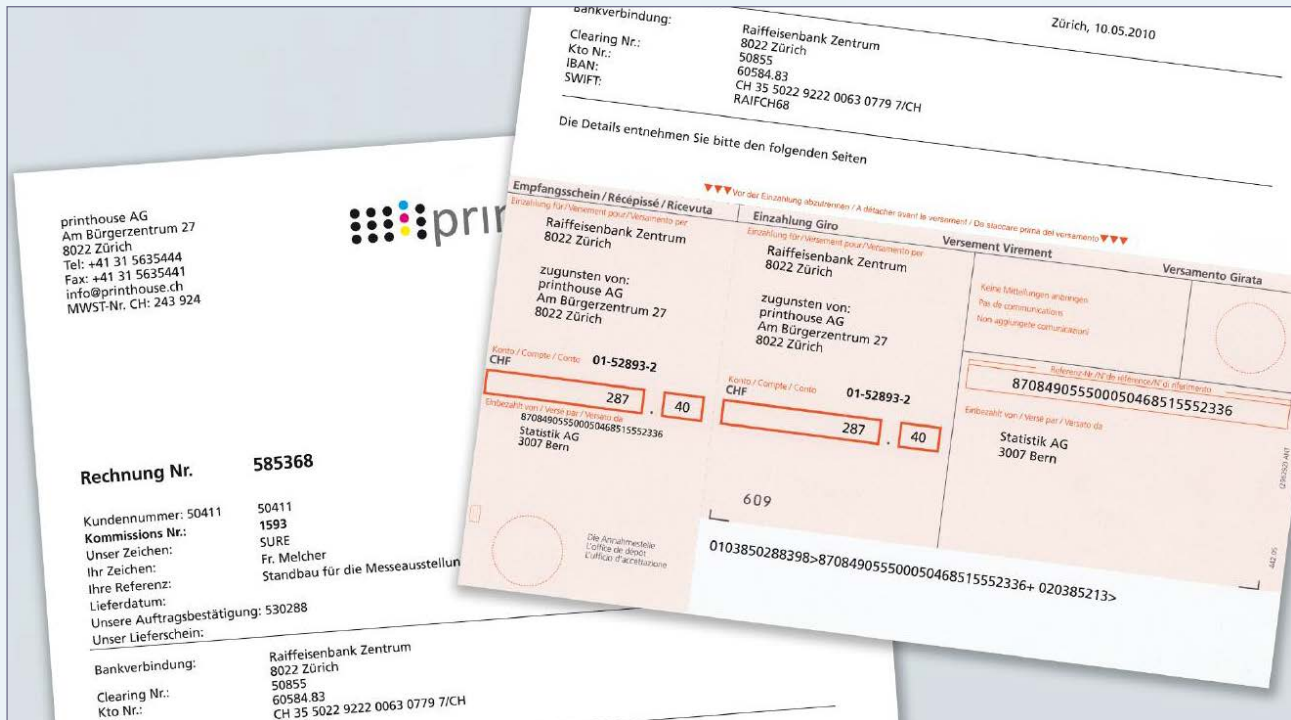

Der Euro, die Anreden Herr und Frau, die Datev-Schnittstelle – work4all ist zunächst ein deutsches Produkt. Aber über einfache Einstellungen lässt sich aus dem deutschen Produkt auch ein an die Schweizer Gegebenheiten angepasstes Produkt erstellen.

Hier die aktuellen Erweiterungen:

- **Währung:** Die Leitwährung kann auf den Schweizer Franken umgestellt werden. Darüber hinaus lassen sich Preisgruppen mit Währungen verknüpfen – so haben Sie z. B. für Ihr Auslandsgeschäft den EURO als Währung. work4all kann im Übrigen Rappen auf 5-Cent runden.
- **FiBu:** Viele Schweizer FiBu-Produkte unterstützen die DATEV-Import-Schnittstelle. Für das Produkt ABACUS bieten wir zudem eine Schnittstelle für Ausgangsrechnungen.
- **Sprache:** Die Oberfläche des Produkts ist zur Zeit in deutscher, französischer und englischer Sprache verfügbar.
- **Formulare:** Die in der Schweiz ins Rechnungsformular integrierten Einzahlungsscheine sind über unseren Formular-Generator möglich und können in einer Standard-Variante kostenfrei bezogen werden. Ihre individuellen Designvorgaben (Logo etc.) können von uns oder Ihnen selbst angepasst / geändert werden.
- **Anreden:** In allen CRM-Funktionalitäten ist das Programm komplett anpassbar. So lassen sich für den Schweizer Sprachraum französische, deutsche und italienische Anreden komfortabel abbilden. Dem jeweiligen Ansprechpartner ordnet man dabei den Sprachschlüssel zu, was dann im Formular zur Automatik führt.
- **Controlling:** work4all ist keine FiBu, macht also zum Beispiel keine monatliche Bilanz, Lohnabrechnungen etc. Dennoch haben Sie alle Möglichkeiten des internen Controllings auf Kunden-, Lieferanten-, Artikel- und Projektebene. Auch sind komfortable Auswertungen von Erlös- und Sachkonten möglich. Alles Weitere wird wie bisher durch den Treuhänder geregelt.